



Klippinge Vandværk

Generalforsamling onsdag den 19. marts 2019 kl. 19.00
i Klubhuset, Kirkevej 5

1. Valg af dirigent
2. Beretning om det forløbne år
3. Det reviderede regnskab for 2015 forelægges til godkendelse
4. Budget for det kommende år
5. Valg af medlemmer og suppleant til bestyrelsen

På valg fra bestyrelsen er John Poulsen, Flemming Svendsen og Ebbe Stub

På valg som suppleant er Torben Skovly

6. Valg af revisor og suppleant.

På valg som revisor er Hans Peter Nielsen

På valg som revisorsuppleant er Ole Elbæk

7. Eventuelt.

Årlig udpumpet vandmængde

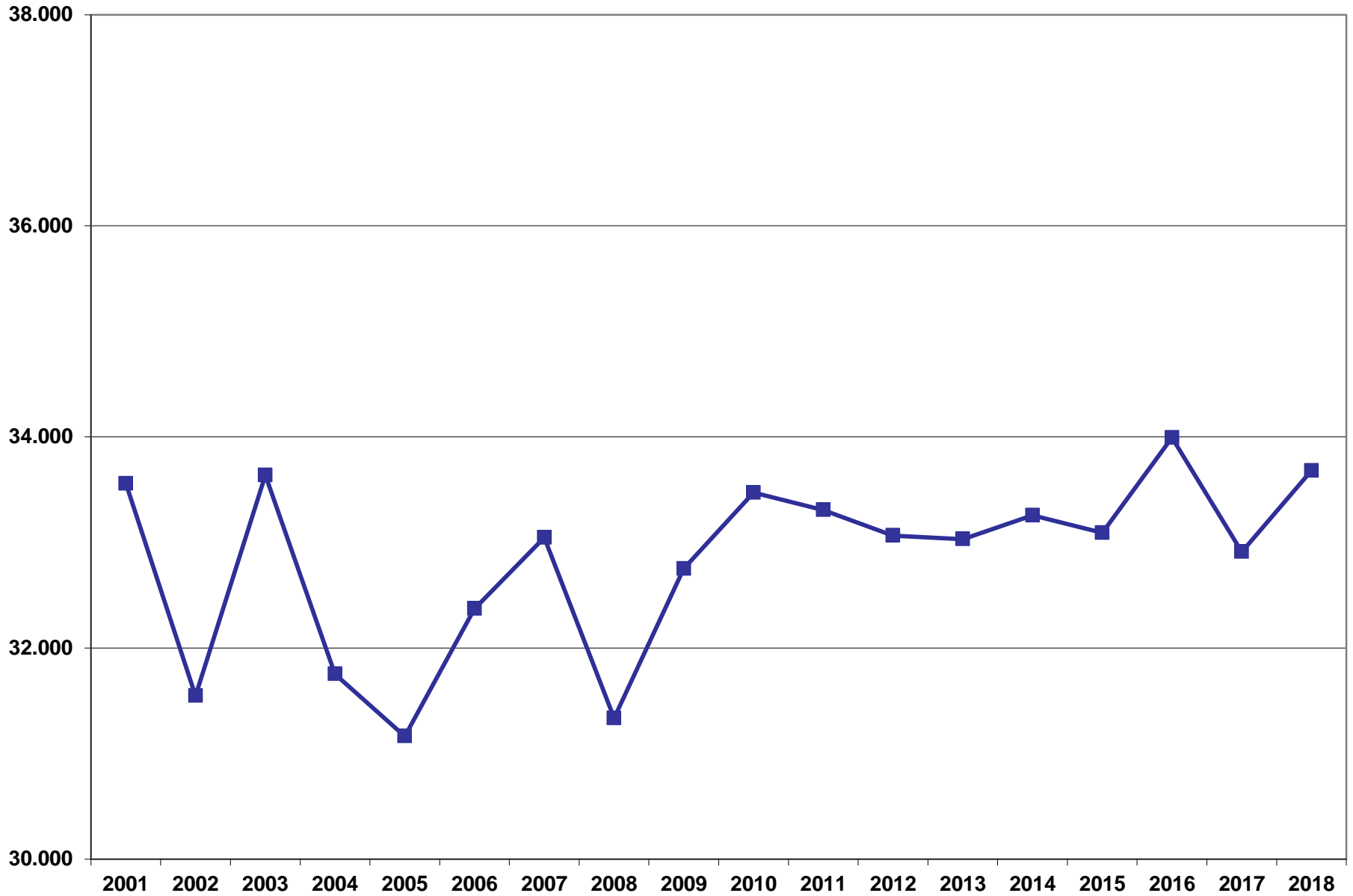

Tab i ledninger

- Udpumpet vand er målt til **33.681 m³**
- Vand solgt til forbrugere er **32.639 m³**

Der er et tab i ledningerne på **1,4 %**

Klippinge Vandværk

Årligt elforbrug

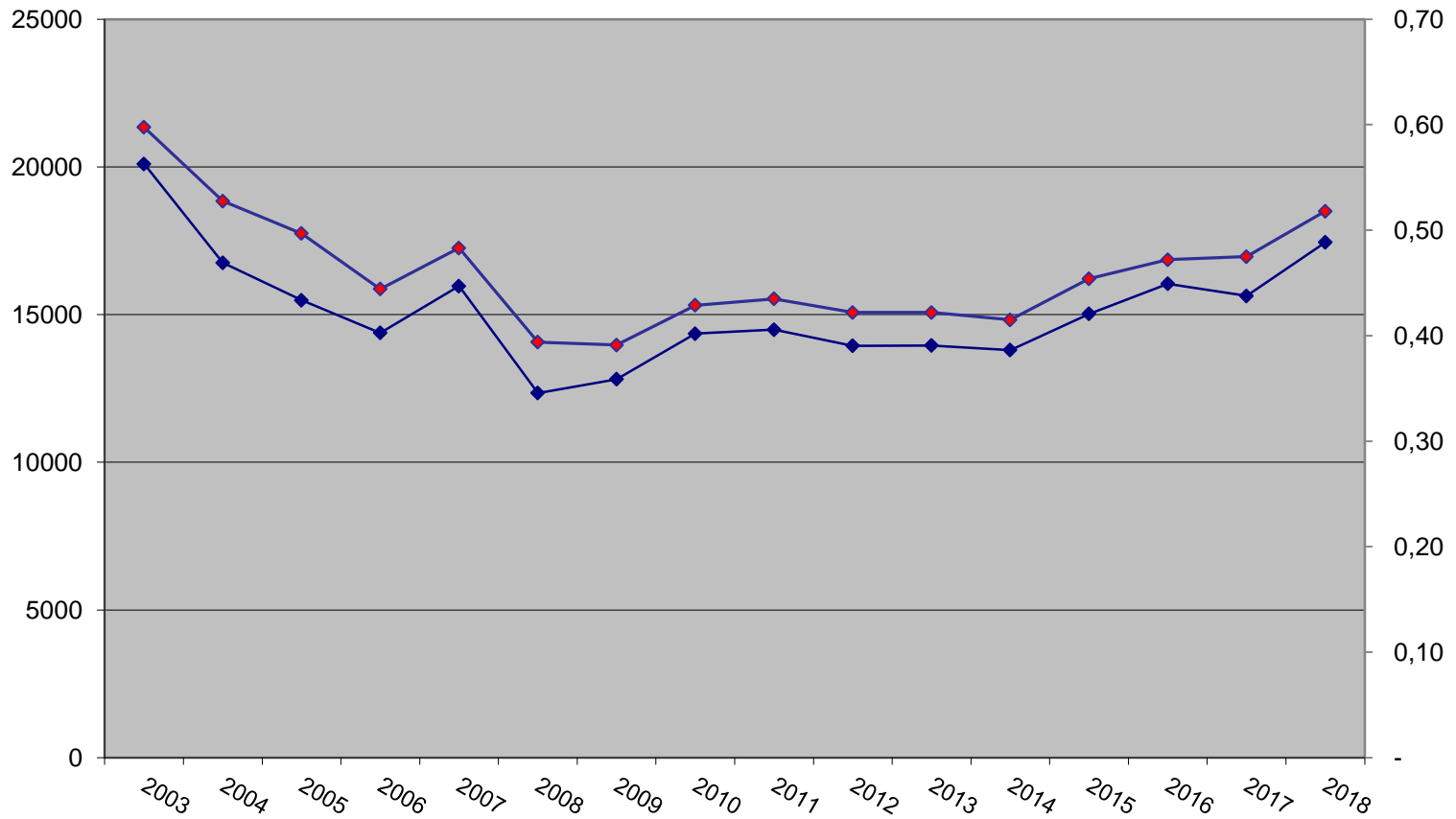
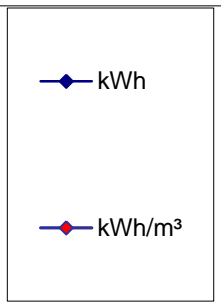

Klippinge Vandværk BAM i boringer

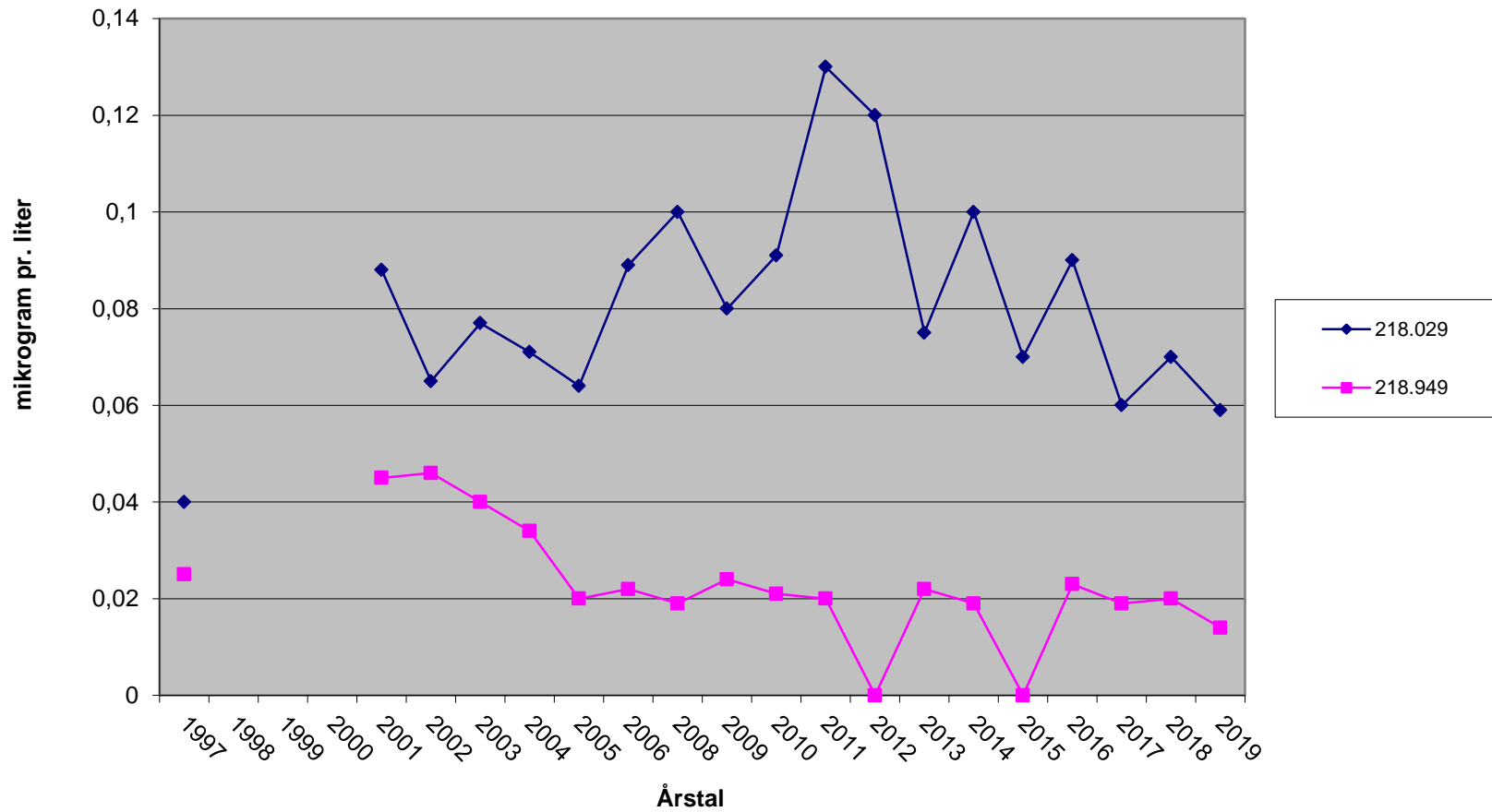

Klippinger Vandværk

Takstblad 2019

Driftsbidrag:				Beløb incl. moms
Fast årlig betaling pr. måler eller bolig			150,00 kr.	187,50 kr.
Betaling for forbrug			1,00 kr/m ³	1,25 kr/m ³
Salg til andre vandværker			8,50 kr/m ³	10,63 kr/m ³
Afgift, som betales til Skat			6,37 kr/m ³	7,96 kr/m ³
Gebyrer:				
Rykker for manglende betaling			100,00 kr.	Rykkergebyr er momsfrift
Flytteopgørelse			300,00 kr.	375,00 kr.
Genåbning (+direkte omkostninger)			400,00 kr.	500,00 kr.
Anlægsbidrag				
Bidrag til hovedanlæg pr. part			7.200 kr.	9.000 kr.

Fastsættelse af antallet af parter til beregning af bidrag til hovedanlæg:

Forbrug m ³ /år	Parter
< 500	1
500 - 1.000	2
1.000 - 2.000	3
2.000 - 5.000	4

Hovedanlægsbidrag for ejendomme med forbrug over 5.000 m³/år fastlægges efter forhandling.

Der vil uanset det samlede forbrugs størrelse blive beregnet bidrag på mindst 1 part pr. boligenhed ved ejendomme med flere boliger.

Forsyningsledningsbidrag

Ejendomme i byzone:			12.000 kr.	15.000 kr.
Ejendomme i landzone 1:			39.600 kr.	49.500 kr.
Ejendomme i landzone 2:			90.000 kr.	112.500 kr.

Stikledningsbidrag

Stikledning med målerbrønd placeret ca. 1 m indenfor ejendommens skel.			10.000 kr	12.500 kr
------------------------------------------------------------------------	--	--	------------------	------------------

Byområde gælder for ejendomme indenfor byzoneskiltene.

Landområde 1 gælder for den del af forsyningsområdet, som ikke er i byområde eller landområde 2.

Landområde 2 gælder følgende ejendomme: Skottehuse 2 & 4, Råbyvej 20, 29 & 32, Lykkebækvej 6, 8, 10 & 12, Bredeløkkevej 11 og Bjælkerupvej 136

Investeringsplan for Klippinge Vandværk

	2019	2020	2021	2022	2023
Fornyelse af rør til udpumpning	150				
Aflæsningssystem for målere	40				
Udskiftning af målere/målerkontrol	50		50		
Slambassin		100			
Nyt LER system		50			
Renovering af boring 029		50	100		
Udskiftning af automatik/el system				100	250
Sløjfning af grav i vandværk			100	150	
Sum	240	200	250	250	250